

# かなたけの里 通信

2018  
7  
Vol.72

かなたけの里通信は7月の見どころやイベント情報等をご案内します。

## 夏の里山観察会 7/29(日)

かなたけの里公園には、カエルやトンボなどの生き物が楽しげに飛びまわり、ホタルやドジョウなどの希少な生き物も生息する素晴らしい自然があります。また私たち管理者も、そこで暮らす生き物たちの暮らしに配慮した草地管理を行い、自然を守る努力を継続しています。

このように大切に守り育ててきた里の自然を学ぶ観察会を、今夏も企画しました！講師はNPO法人グリーンシティさん。当日は原っぱと水辺にて、生き物を探し観察します。自然が相手の観察会、どんな生き物に出会えるのかは当日お楽しみに♪観察後、捕まえた生き物は元いた場所に戻し、小さな命も大事に扱うことを学びます。

夏休みの自由研究として、趣味の延長として、またお子様との自然体験として、この夏、観察会に参加されてみてはいかがでしょうか？皆さまのご応募お待ちしております。

お申込みの詳細は裏面 [夏の里山観察会～バッタ編]

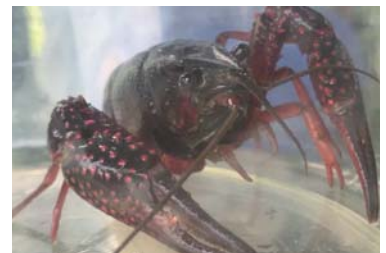

## 公園産小麦粉を使ってうどん打ち体験

かなたけの里公園産の小麦粉を使ったうどん打ち体験を開催します。生地をねかす時間を利用し、1日に2回うどん打ちが行えます。また、天ぷらも一緒にご試食いただけます。現在、小麦の国内自給率は12%（※平成28年度食料自給率について「農林水産省」より）、公園産小麦粉でのうどん打ちは大変貴重な機会です。この機会にうどん打ちを体験されてみてはいかがでしょうか？

お申込みの詳細は裏面 [うどん打ち体験・天ぷらの試食付き]

## ブドウわくわく収穫体験

金武地区はブドウの産地として有名です。公園の周辺には農家さんのブドウ園が点在し、多品種のブドウを栽培されています。またお盆前後には、金武交差点近くにブドウ農家さん運営の直売所が開設され、連日多くのお客様がブドウを求めてお越しになります。ブドウ栽培に適した風土を生かし、里公園でも収穫体験用として「巨峰」を栽培しています。今年も大切にお世話しました。収穫体験は8/18(土) 19(日) 22(水)の3日間開催します。この機会にご応募の上、かなたけの里公園の甘くてジューシーなブドウを是非ご賞味ください。  
お申込みの詳細は裏面  
[ブドウわくわく収穫体験]



# イベントカレンダー

かなたけの里公園では里山の環境を活かしたイベントや体験プログラム、物づくり教室を実施しています。今後2か月間のイベント情報をご覧ください。

日	月	火	水	木	金	土
1 栽培講習会 ブドウづくり 竹芸	2 栽培講習会	3	4 竹芸	5	6	7 小暑 米づくり 大豆・みそ づくり
8 ブドウづくり そば打ち	9	10 布ぞうり	11	12	13 さげもん	14 栽培講習会 里山ボランティア 竹クラフト
15 栽培講習会 竹芸	16 栽培講習会	17 布ぞうり	18 竹芸	19	20	21 大豆・みそ づくり
22	23	24 大暑	25	26	27 野の花観察・ 茶花	28 麦づくり うどん打ち 里山ボランティア 竹クラフト
29 麦づくり うどん打ち 里山観察会	30	31	※太字は7月1日以降に申込が始まる体験、または当日申込で参加できる体験等です。詳しくは下欄をご覧ください。			

## 8月のイベント予告

8/1 (水)	竹芸
8/4 (土)	栽培講習会・米づくり・大豆・みそづくり
8/5 (日)	栽培講習会・竹芸
8/6 (月)	栽培講習会
8/7 (火)	布ぞうり
8/10 (金)	さげもん
8/11 (土)	ブドウづくり・里山ボランティア・竹クラフト
8/12 (日)	ブドウづくり・ソバ打ち教室
8/18 (土)	栽培講習会・ブドウ収穫
8/19 (日)	栽培講習会・ブドウ収穫・竹芸
8/20 (月)	栽培講習会
8/21 (火)	布ぞうり
8/22 (水)	ブドウ収穫・竹芸 (8/15分)
8/24 (金)	野の花観察・茶花
8/25 (土)	里山ボランティア・竹クラフト

※予定を変更する場合がございます。

## 体験・教室 参加者募集情報

- ◆電話・窓口でのお申込みは、受付開始日の午前9時より始めます。
- ◆往復ハガキでのお申込みは、体験名、代表者氏名、住所、電話番号、全員の名前と年齢、(必要に応じて希望日時、口数)を明記しご郵送ください(締切日消印有効)。いずれも往復ハガキ1枚に1世帯1通までです。

### ■ 今月募集を開始する体験

**開催中** 夏野菜収穫体験 **当日申込可** **大人向け** **ファミリー**

公園内で栽培している「ピーマン」「ナス」「ミニトマト」等の収穫体験。収穫物はお持ち帰りいただけます。  
▶日時 開催中(野菜がなくなるまで毎日) 10-11時、14-15時  
▶料金 ピーマン5個100円、ナス2本100円等※出来高・時期により日々変動します▶申込 当日管理事務所窓口(予約不要)。収穫できる野菜の種類・数量・料金等は状況により変動します。当日朝お尋ねください。

7/28 うどん打ち体験・  
7/29 天ぷらの試食付き **事前申込** **大人向け** **ファミリー**

公園産の小麦粉を使ったうどん打ち体験を行います。試食用と持ち帰り用の2回分を打ちます。(500g×2回)  
▶日時 7/28(土)、7/29(日) 9:30-13:00▶料金 3,000円/組  
▶定員各10組(先着)▶申込 7/15から電話か管理事務所窓口

7/29 夏の里山観察会～バッタ編～ **事前申込** **大人向け** **ファミリー**

虫取り網をふってバッタを探そう! 原っぱと水辺で生きものを探る観察会です。帽子と水筒、長靴を忘れずに!  
▶日時 7/29(日) 10:00-12:00(受付9:45~)▶料金 無料▶定員 30人(抽選)  
▶申込 7/15までに往復ハガキにて(1組1世帯5名程度まで)

8/18 ~ ブドウわくわく収穫体験 **事前申込** **大人向け** **ファミリー**

公園のブドウ園にて、金武地域の特産である巨峰の収穫体験を行います。※お持ち帰り量は出来高などによって増減あり。  
▶日時 8/18(土)、8/19(日)、8/22(水) 13:30-15:30▶料金 900円/口(1口=約1kg=3~4房)▶定員各日100口(抽選)▶申込 8/1までに往復ハガキにて。希望日、希望口数も明記すること(1枚に1組2口まで)

里山ボランティア **土** **当日申込可** **大人向け**  
第2・4週

公園の里山環境を保全する活動として、主に竹林の手入れをするボランティア。  
▶日時毎月第2・4(土) 9:30-12:00▶料金無料▶定員なし  
▶申込 随時電話か管理事務所窓口▶その他 1回だけの参加も可。

詳細は WEB サイトを確認→ <http://kanatakenosato.jp>

### ■ 定期開催中ものづくり教室 他

竹クラフト教室 **土** **事前申込** **大人向け** **ファミリー**  
第2・4週

竹のおもちゃから日用品まで、話を聞きながら一緒に作る教室。  
▶日時毎月第2・4(土) 9:00-17:00▶料金100円-500円(作るものにより異なる)▶定員 毎時4作品程度▶申込 前日までに電話か管理事務所窓口

布ぞうりづくり教室 **火** **事前申込** **大人向け**  
第2・3週

不要な衣類等を再利用し、布ぞうりをつくる教室。3か月1期。  
▶日時毎月第2・3(火) 13:30-16:30▶料金受講料3,900円/6回(教材費込)  
▶定員 先着7名▶申込 3・6・9・12月各月15日以降(翌3ヶ月分) 電話か管理事務所窓口

野の花観察・茶花教室 **金** **事前申込** **大人向け**  
第4週

園内の野の花を観察・採取し、茶花をいける教室。  
▶時間毎月第4(金) 13:30-16:30▶料金 1,800円▶定員 先着10名  
▶申込 毎月1日以降(当月分) 電話か管理事務所窓口  
▶その他 生けたい花器をご持参下さい。(1~3個)

竹芸教室 **水** **日** **事前申込** **大人向け**  
第1・3週 第1・3週

竹ひごづくりからカゴづくりまで。伝統工芸である竹編みを学ぶ教室。3か月1期で、月2回、月4回コースが選べます。  
▶日時毎月第1・3(水)(日) 13:30-16:30  
▶料金 3,600円/6回、5,400円/12回、別途材料費▶定員 先着各10名  
▶申込 3・6・9・12月各月15日以降(翌3ヶ月分) 電話か管理事務所窓口

さげもんづくり教室 **金** **事前申込** **大人向け**  
第2週

女の子の幸せを願う縁起物「さげもん」を作る教室。3か月1期。  
▶日時毎月第2(金) 13:00-16:00▶料金 1,500円/3回、別途材料費700-2,000円/回▶申込 現在新規募集を行っておりません。募集再開時期はお電話にてお問合せください。※H30年4月より第2金曜のみ開催

そば打ち教室 **日** **事前申込** **大人向け** **ファミリー**  
第2週

100円ショップの道具だけで出来るそば打ち教室。  
▶日時 7/8(日) 11:00-13:00、8/12(日) 11:00-13:00  
▶料金 1セット 1,500円(200g(2人前)分)▶定員 10人(先着)  
▶申込 開催月の前月15日9時~当月第1日曜日17時までに電話か管理事務所窓口。※最少催行人数3人に満たない場合は開催されません。

開園時間 7:00-19:00 (4-9月) 8:00-18:00 (10-3月)  
休園日 12/29-1/3 (年末年始)  
入園料 無料 ただし農業体験等には別途料金が必要  
駐車場 無料 普通車 275台 / 大型車 8台

福岡市民の「里」として育む公園  
かなたけの里公園  
指定管理者 チーム里の環



☎819-0035 福岡市西区金武 1367 ☎092-811-5118  
info@kanatakenosato.jp http://kanatakenosato.jp